

PLANTA BAIXA – AMPLIAÇÃO DA SALA DE AULA  
ESC. 1:100

- LEGENDA
- PAREDE A CONSTRUIR
  - ▨ PAREDE A DEMOLIR
  - ▤ PAREDE A CONSERVAR
  - PILAR A CONSTRUIR

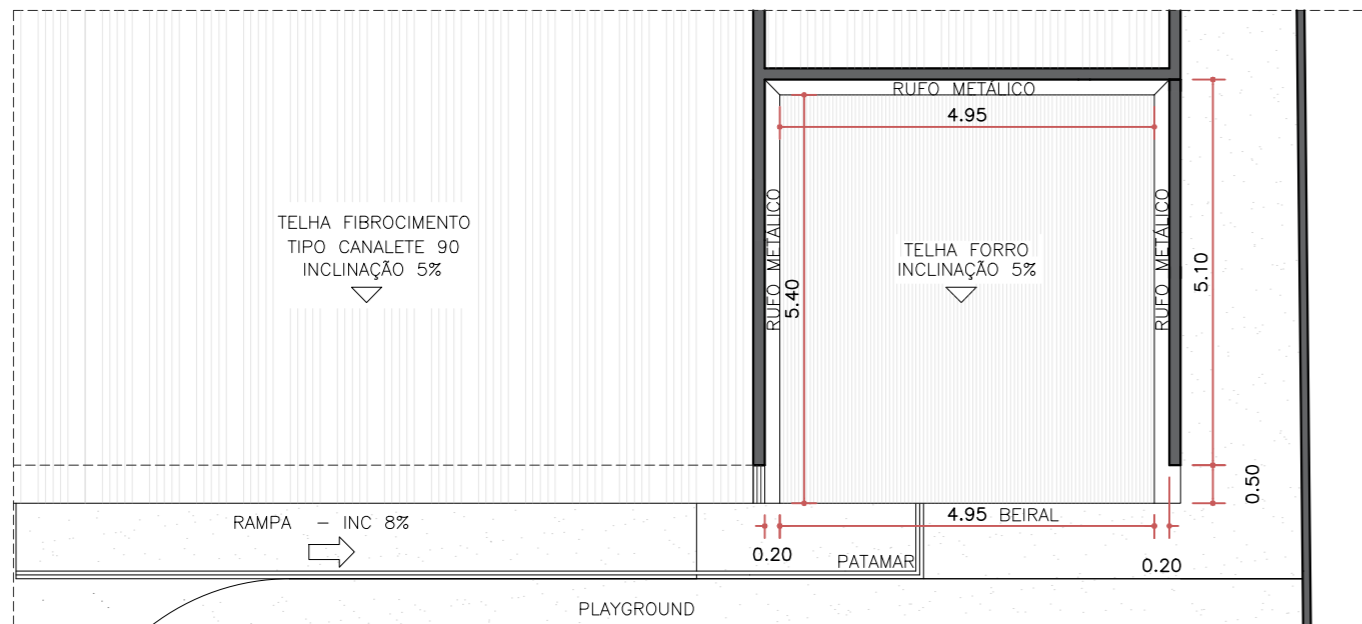

PLANTA DE COBERTURA  
ESC. 1:100

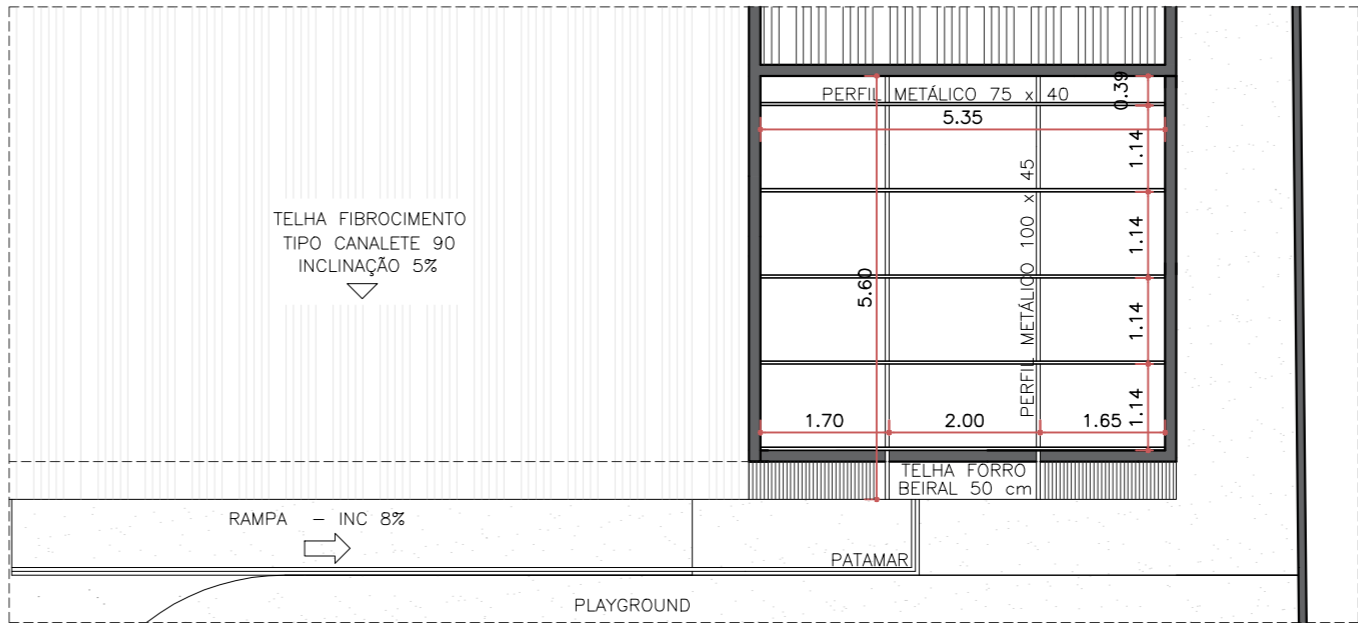

PLANTA DE COBERTURA – ESTRUTURA  
ESC. 1:100

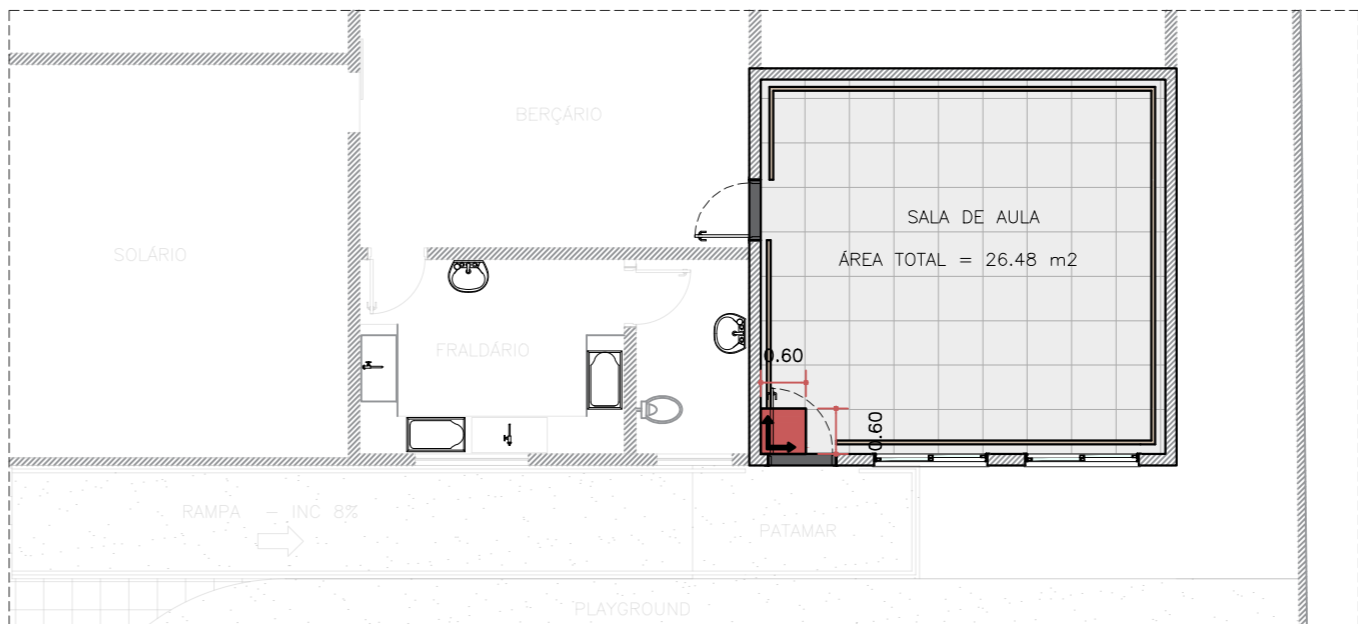

PLANTA DE PISO  
ESC. 1:100

PISO INTERNO

PORCELANATO ACETINADO  
FORMATO 60x60  
REJUNTE CLARO CONFORME TONALIDADE DA PEÇA  
BASE DA PEÇA NÃO PODERÁ SER DE BASE CERÂMICA  
PREVER SOLEIRA PARA PORTA DE ENTRADA – EXPESSURA 15cm  
ÁREA TOTAL = 26.48 m<sup>2</sup>

REVESTIMENTO INTERNO

RODAPÊ MESMO MODELO DO PISO INTERNO  
ALTURA h= 10 cm  
REJUNTE CLARO CONFORME TONALIDADE DA PEÇA  
BASE DA PEÇA NÃO PODERÁ SER DE BASE CERÂMICA  
PREVER 10% DE PERDA  
ÁREA TOTAL

INICIO DA PAGINAÇÃO

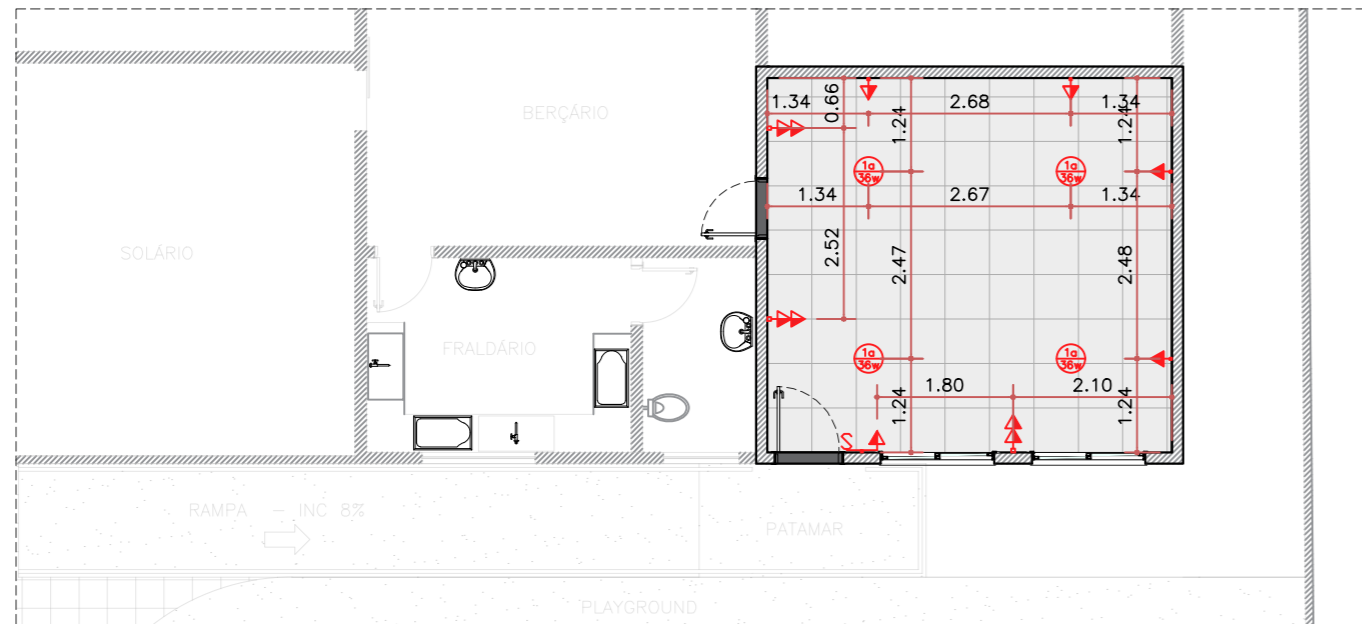

PLANTA – PONTOS ELÉTRICOS  
ESC. 1:100

- ▲ TOMADA SIMPLES ALTA – CLIMATIZAÇÃO  
h= 2,70
- ▲ TOMADA DUPLA h= 120 cm
- ▲ TOMADA SIMPLES MÉDIA h= 30 cm
- ▲ INTERRUPTOR COM TOMADA SIMPLES  
127V A 110CM
- PONTO DE LUZ NO TETO
- INTERRUPTOR SIMPLES – 1 SEÇÃO

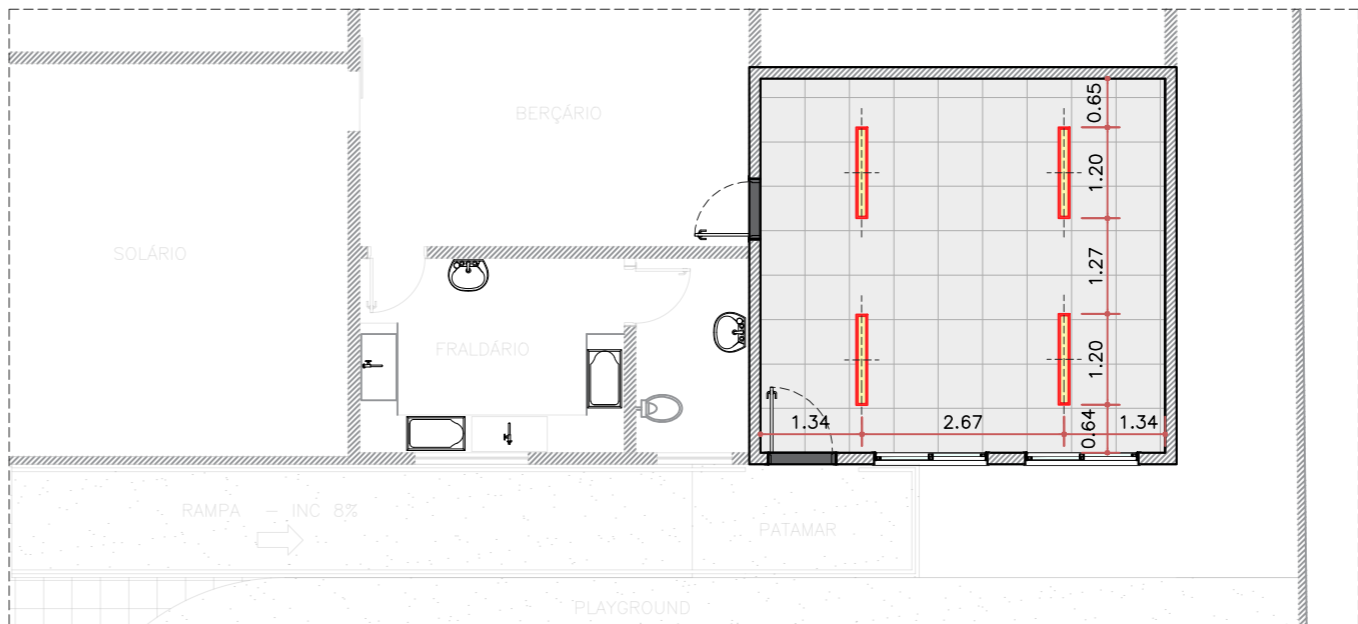

PLANTA LUMINOTÉCNICA  
ESC. 1:100

LUMINÁRIA COM LÂMPADA TUBULAR LED

LUMINÁRIA DE SOBREPOR  
15x120 cm  
TEMPERATURA DE COR: ACIMA DE 6000K  
POTÊNCIA: 24W  
VOLTAGEM: 127W

LOCALIZADOR

ESQUEMA DE IMPLANTAÇÃO  
PROJETO ARQUITETÔNICO;  
CONSTRUÇÃO DO ANEXO;



REVISÃO

PRIMEIRA EMISSÃO

DATA: 30/05/2023

NOTAS DE REVISÃO

NOTAS GERAIS

ESTE DESENHO DEVE SER IMPRESSO COLORIDO;

MEDIDAS DE COTA EM METROS;

MEDIDAS DE COTA PREVALECEM SOBRE AS MEDIDAS DO DESENHO;

CONFERIR OUTRAS MEDIDAS, NÍVEL, PRUMOS E ABERTURAS NO LOCAL;

INFORMAÇÕES DO PROJETO

PROJETO  
PROJETO PARA LICITAÇÃO

FASE DO PROJETO  
ANTEPROJETO

LOCAL  
EMEB AMARAL VAZ MELONE – GUARIBÁ/SP

TÍTULO DO ARQUIVO  
PREF-2023-ARQ-AMARAL-SALA DE AULA-05

TÍTULO DO DESENHO  
PLANTAS – SALA DE AULA

ESCALAS  
1:100

RESPONSÁVEL PELO PROJETO DE ARQUITETURA

ARQUITETO MURILO HENRIQUE SOUZA SPAGNOL

CAU: A266972-2

RESPONSÁVEL TÉCNICO RRT: \_\_\_\_\_

PREFEITURA DE GUARIBÁ  
SECRETARIA DE OBRAS



FOLHA  
07  
05